wirknetz

Digitalisierung (Industrie 4.0) - Leadership as usual?

Was bedeutet der digitale Change für Führungskräfte? Was müssen Sie trainieren und entwickeln, um sich als innovative und agile Führungskraft zu positionieren? Changetraining GmbH bietet ein Setting an, um Chancen und Gefahren der Digitalisierung zu reflektieren und neue Methoden und Instrumente kennenzulernen. Erfahren Sie, was es braucht, um in Zukunft im Wettbewerb zu bestehen und werden Sie zum Digital Leader.

Was ist Industrie 4.0?

Die Industrie 4.0 wurde durch die zunehmende Digitalisierung ausgelöst. Die moderne Informations- und Kommunikationstechnik ermöglicht es, dass nicht nur Menschen vernetzt sind, sondern auch Maschinen und Produkte. Dies setzt ein enormes Automatisierungs-potential frei.

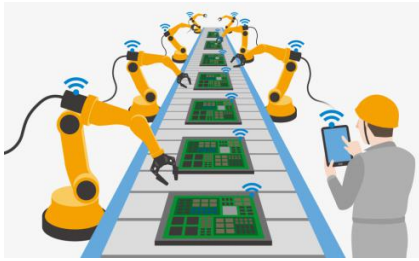

Wir bieten

- einen massgeschneiderten Anlass zum Thema Führung in der Industrie 4.0. Gemeinsam mit Ihnen legen wir den Fokus fest und entwickeln konkrete Führungsinstrumente.
- ein Führungstraining, in dem Sie Ihren Führungsstil weiterentwickeln.
- einen Leadership-Check zum Thema: Wie agil führe ich?

Inhalte des Workshops

- Definition und Abgrenzung von Industrie 4.0, Digitalisierung und weiteren verwandten Begriffen.
- Wo und wie kommt Industrie 4.0 heute schon zur Anwendung und wo führt sie uns in Zukunft hin?
- Was bedeutet agile Führung?
- Welche Kompetenzen, Fähigkeiten und Einstellungen bringen die Mitarbeitenden von morgen mit?

www.wirknetz.ch

Ihr Nutzen

- Sie kennen die Veränderungen, welche die Industrie 4.0 mit sich bringt.
- Sie wissen, was im Leadership der Zukunft wichtig ist und wie Sie sich als Führungskraft agil im Berufsalltag bewegen.
- Sie kennen die Eigenschaften der Generation Y.
- Sie können sich mit Kollegen und Kolleginnen über Ihre Erfahrungen mit der Digitalisierung austauschen.

Methoden

- Ansprechende Präsentation mit vielen Bildern
- Moderierte Diskussionen, Breakout Sessions
- **Leadership-Check:** Wie agil führe ich?

Kunden-Feedbacks:

«Die interaktive Auseinandersetzung mit der Digitalisierung war sehr aufschlussreich und hat mein Team sensibilisiert und wachgerüttelt.»

H.M., Manager

«Mir ist klar geworden, dass wir in Zukunft nur dann wettbewerbsfähig sind, wenn wir flexibel bleiben und MIT der Digitalisierung arbeiten, statt gegen sie.»

A.H., Führungskraft

Kontakt
Stefan Hürlimann, lic.oec.publ., NDS HRM, Organisationsberater, Coach und Trainer.
Tel.: 079 580 88 88, sh@changetraining.ch
Changetraining GmbH, Rebbergstrasse 53, 8049 Zürich, Mitglied von www.wirknetz.ch